Ｂスポット治療　上咽頭擦過療法

鼻の奥の上咽頭は、免疫や自律神経の重要器官です。この部分に塩化亜鉛という薬品を塗布する治療法です。一時的な痛み・出血・鼻水増加などの副作用があります。頻度は、週２回から１か月１回まで無理なく、ご希望によります。

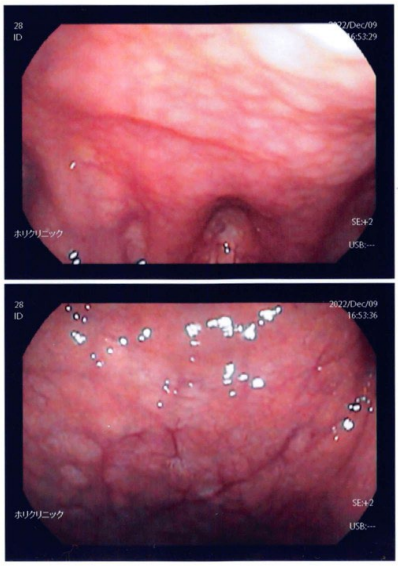

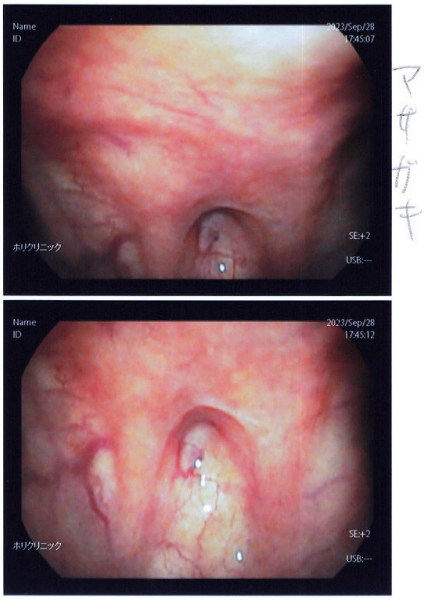

2022/12/12 治療前　　2023/9/29　10か月通院後

効果が期待される症状・病態など

耳管開放症、頭痛、起立性調節障害、首コリ、肩こり、後鼻漏、嗄声（声がれ)、慢性咳嗽（咳喘息)、咽頭違和感（のどのつまり感)、顎関節障害、不眠、めまい、鼻閉、舌痛、過敏性腸症候群、IgA 腎症、掌蹠膿疱症、炎症性腸疾患、不安障害、むずむず足症候群、胃部不快感、自律神経失調